



**PROGETTO DI RISTRUTTURAZIONE CON
AMPLIAMENTO E RIASSETTO FUNZIONALE
DELLA CASA DI RIPOSO "CAP. LUIGI
ZABERT" AI FINI DELL'ACCREDITAMENTO
ISTITUZIONALE** (edificio dem. Boero Nuovo)

REL INCR.25/12/2014/10/09/09 INCR.45/10/04/10/07/2012
VALFENERA, VIA F. BINELLI, 34

Proprietà / Committente:
IPAB CAP. L. ZABERT
VIA BINELLI, 34
14017 - V. Valfenera (AT)

Responsabile Unico del Procedimento (R.U.P.):
Arch. Roberta CARDACI

GRUPPO DI PROGETTAZIONE:

Responsabile progetto:
Ing. Fiore MAZZA
Ord. Ing. Prov. TO - n.40555
(Progettazione architettonica e strutturale)

Arch. GALLINA GIANFRANCO
Ord. Arch. Prov. TO - n.2429
(Progettazione architettonica e strutturale)

Ing. TIANNOIA LUIGI
Ord. Ing. Prov. TO - n. 36396
(Progettazione impianti elettrici e speciali)

P.L. BASSO MAURIZIO
Collegio P.L. Prov. TO - n. 1481
(Progettazione impianti meccanici)

Collaborazione:
Arch. TIRANINI GIACOMO
Arch. SIOZZA LUCA

Oggetto tavola:

Strutturale :
Piano primo (secondo orizzontamento)
- travi-1

Scale:
1/50
Data:
Dicembre 2014
nome file:

Livello progettazione:
☐ Progetto preliminare
☐ Progetto definitivo
☒ Progetto esecutivo

rev.: data: redaz.: controllo: autorizzazione:

Responsabile progetto : n° tavola:

Str.11

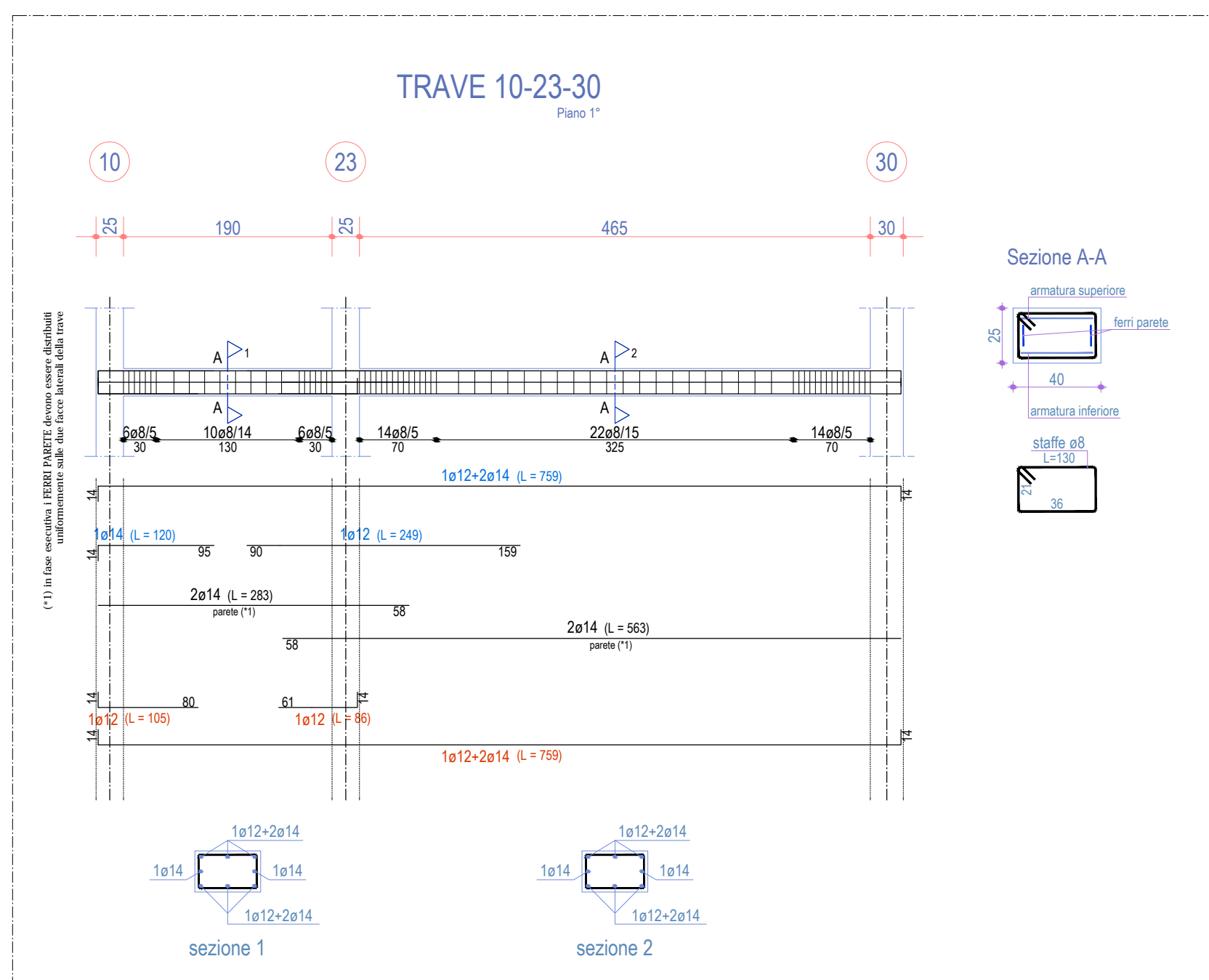

Scala: 1/50

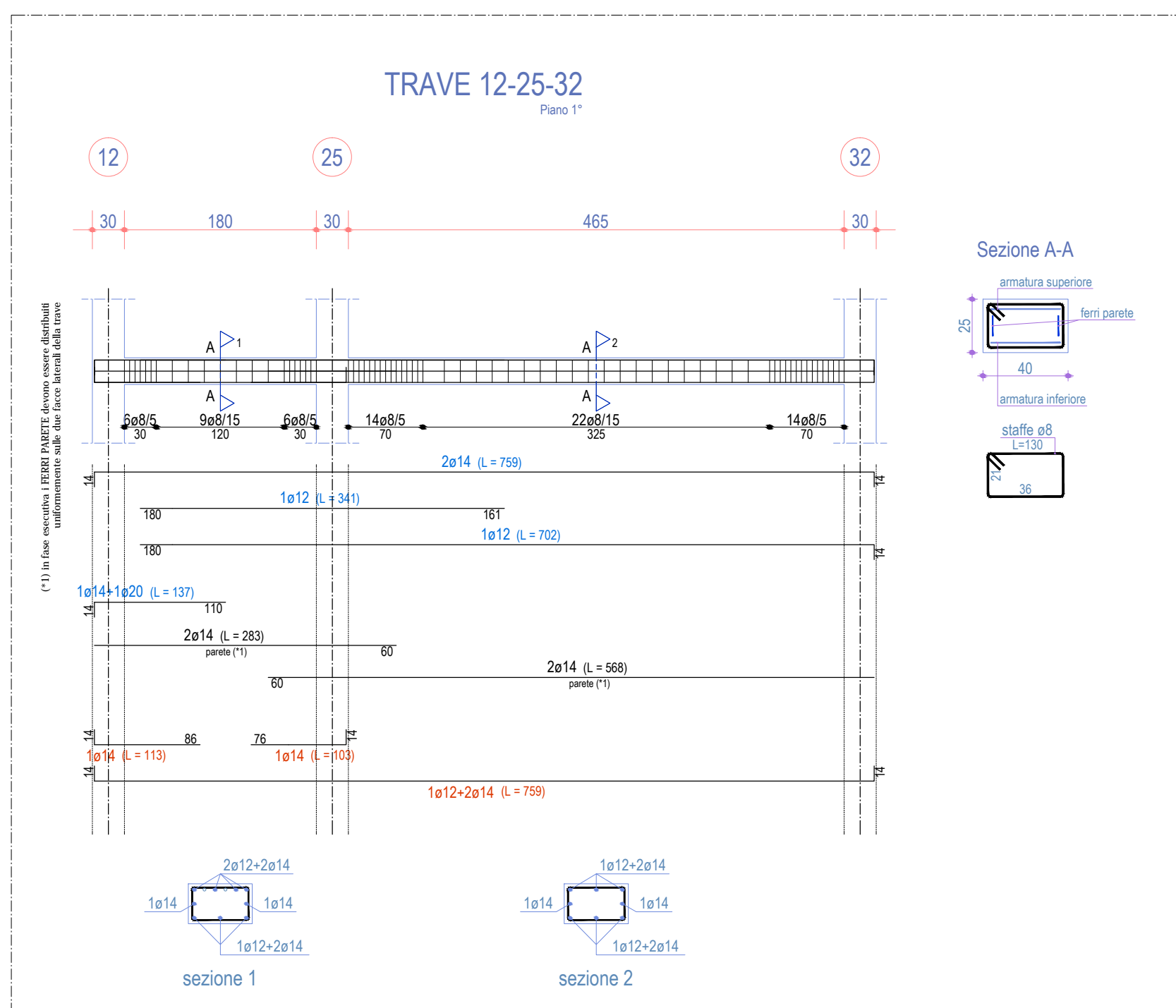

Scala: 1/50

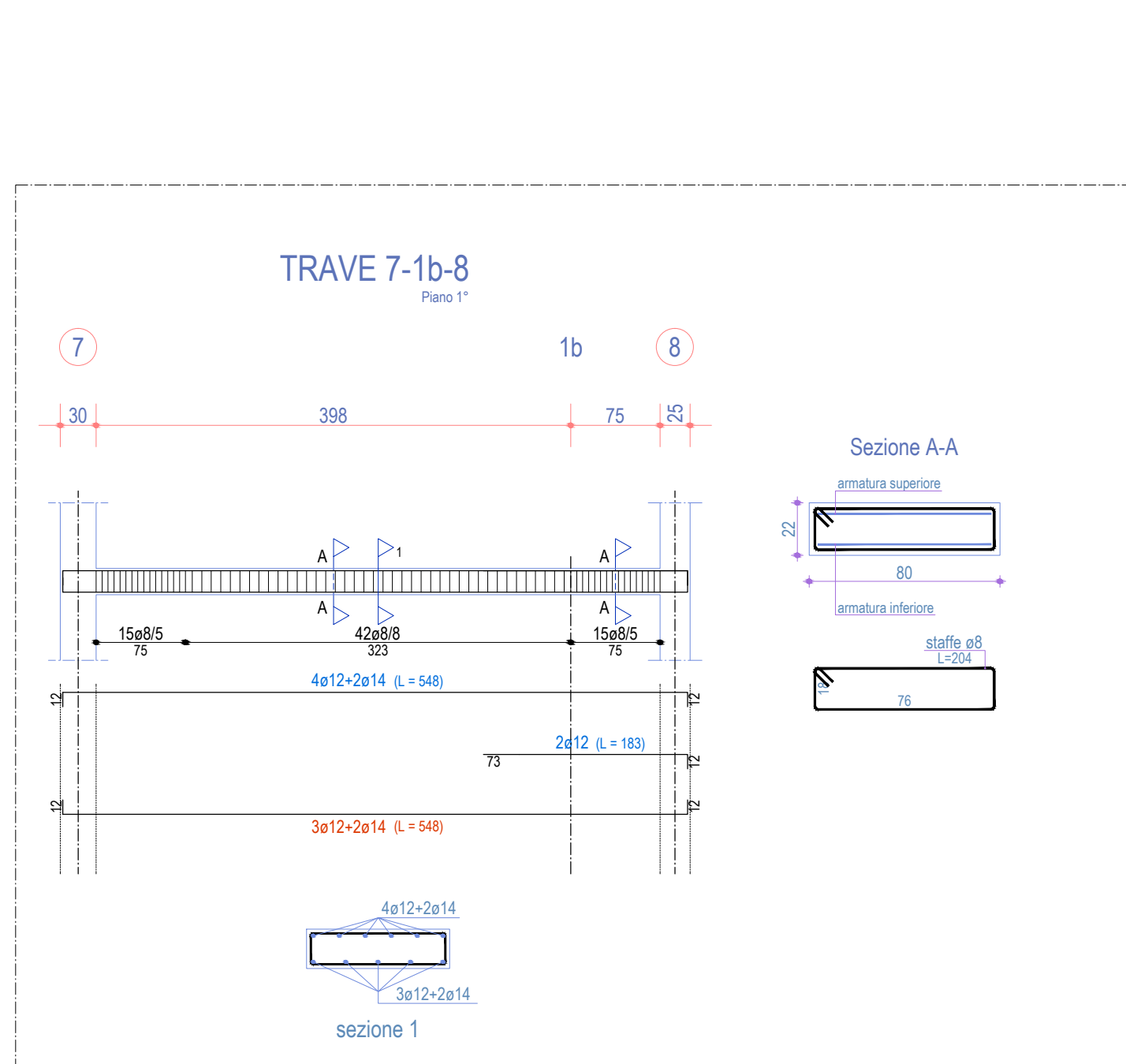

Scala: 1/50

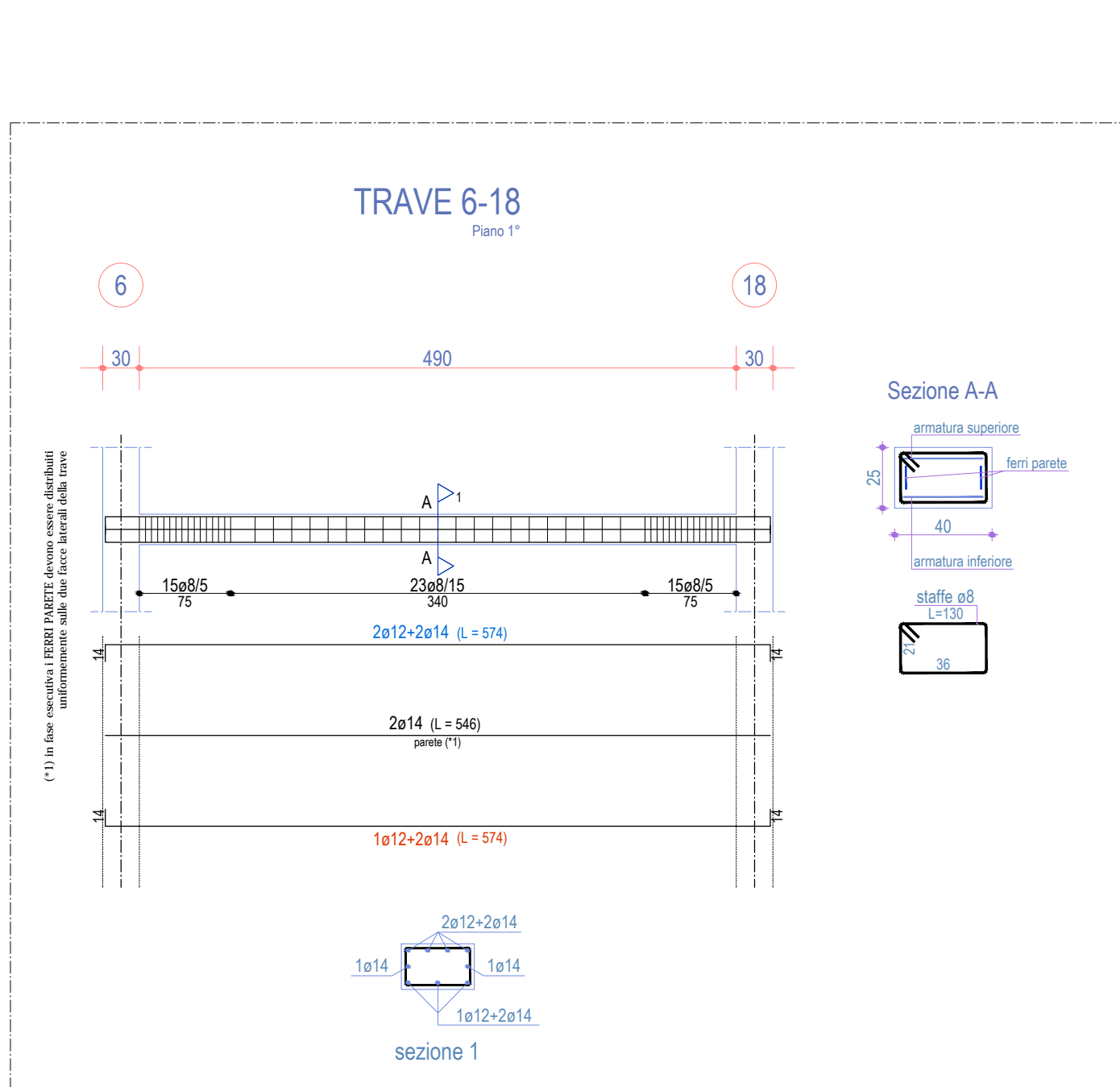

Scala: 1/50

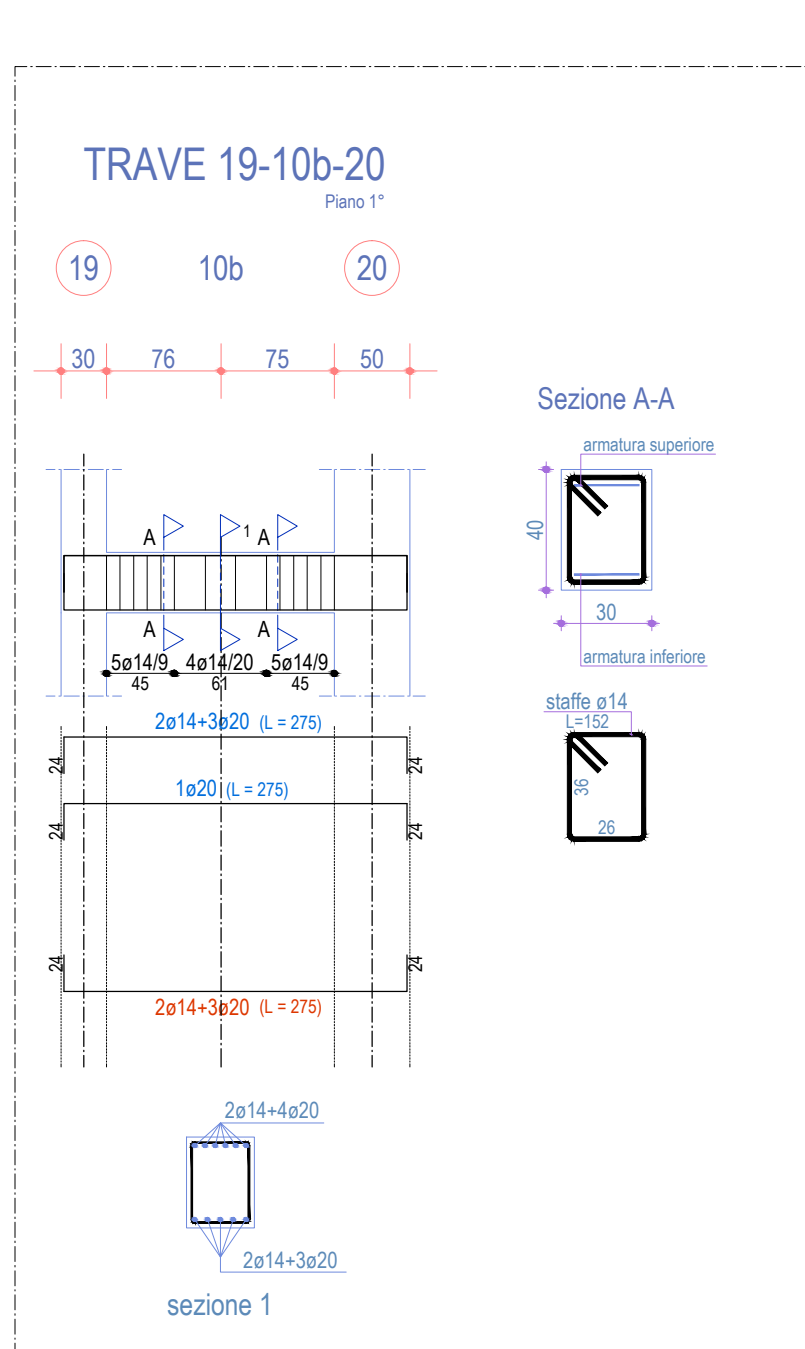

Scala: 1/50

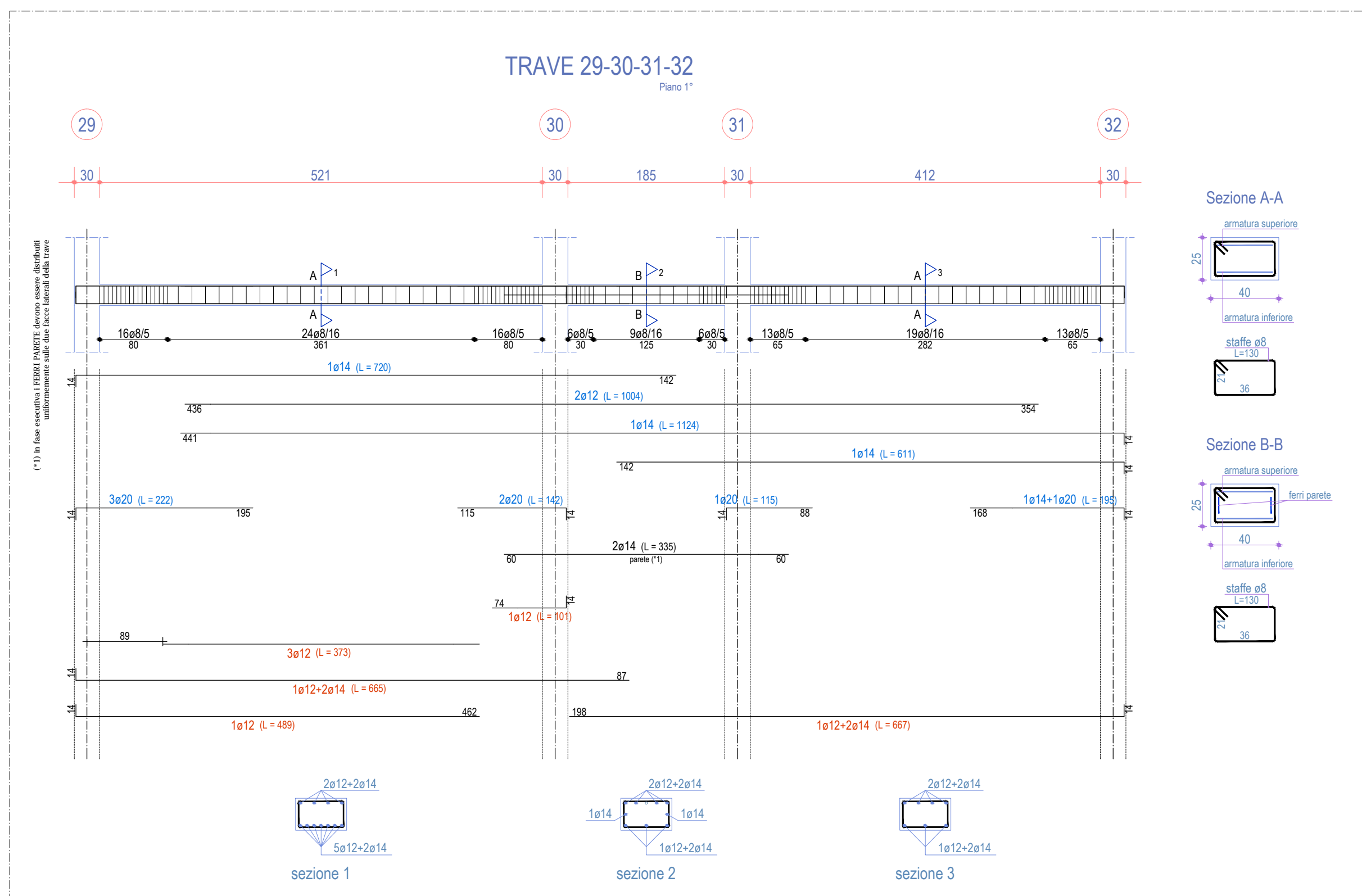

Scala: 1/50

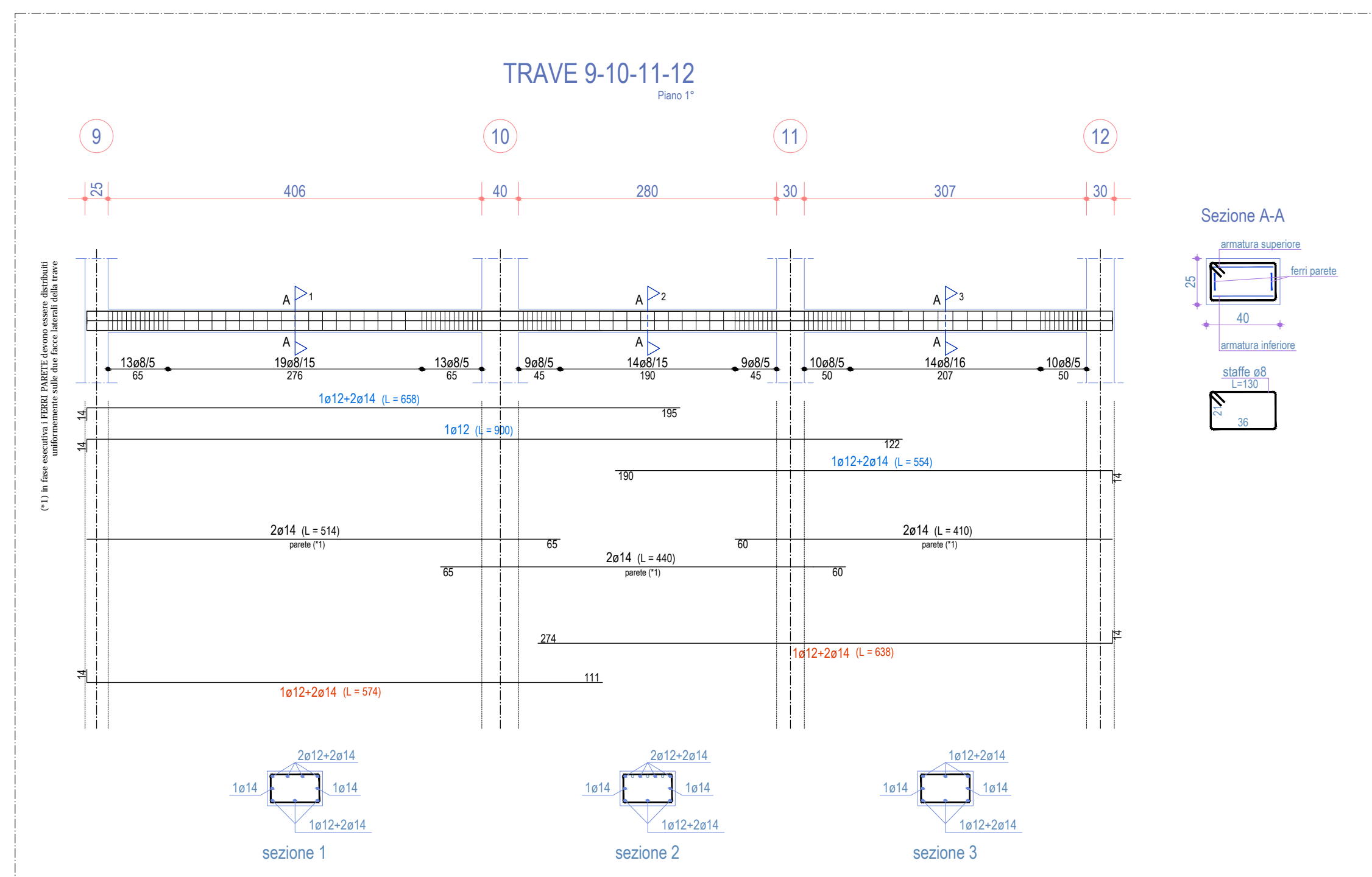

Scala: 1/50

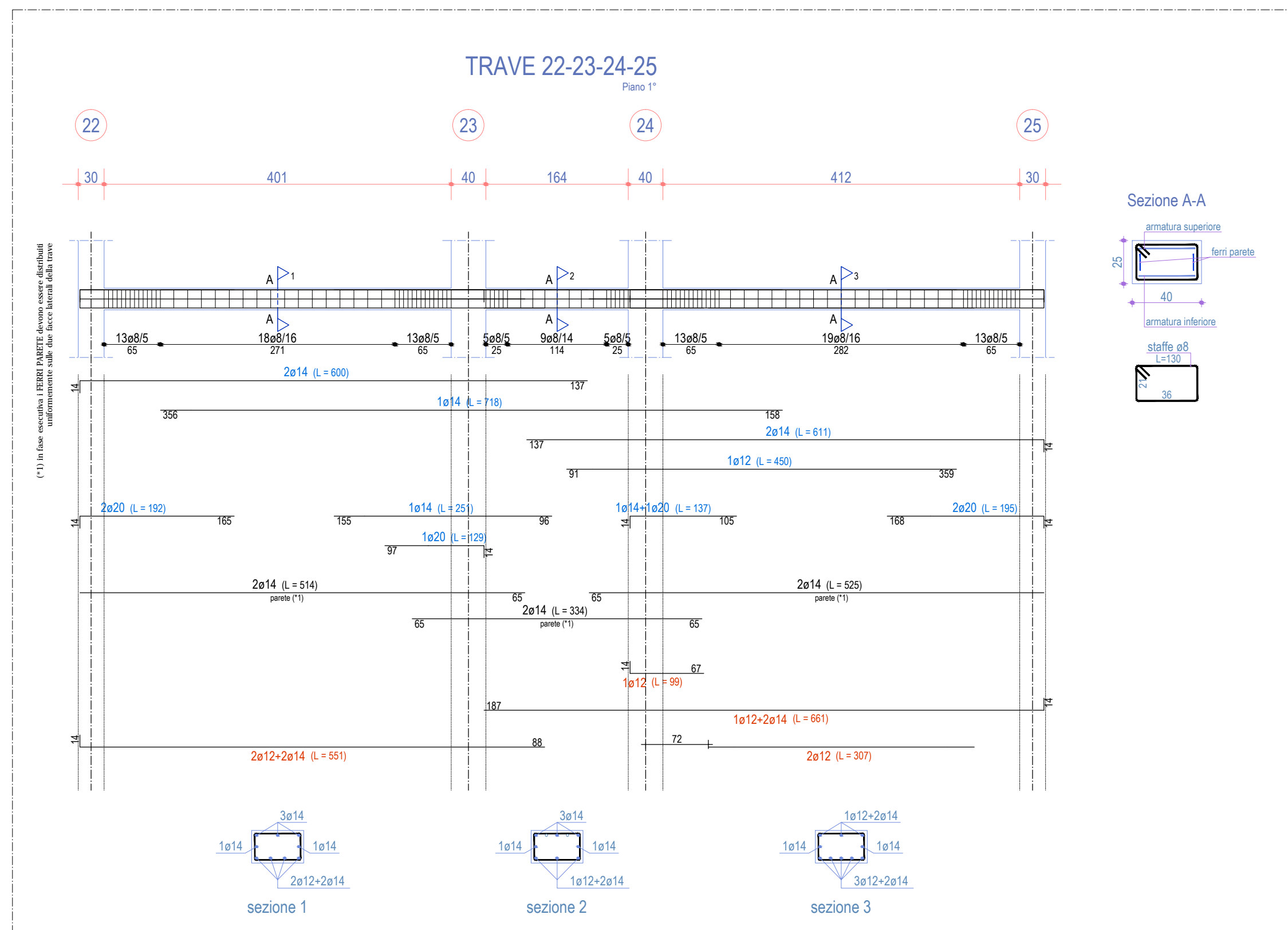

Scala: 1/50

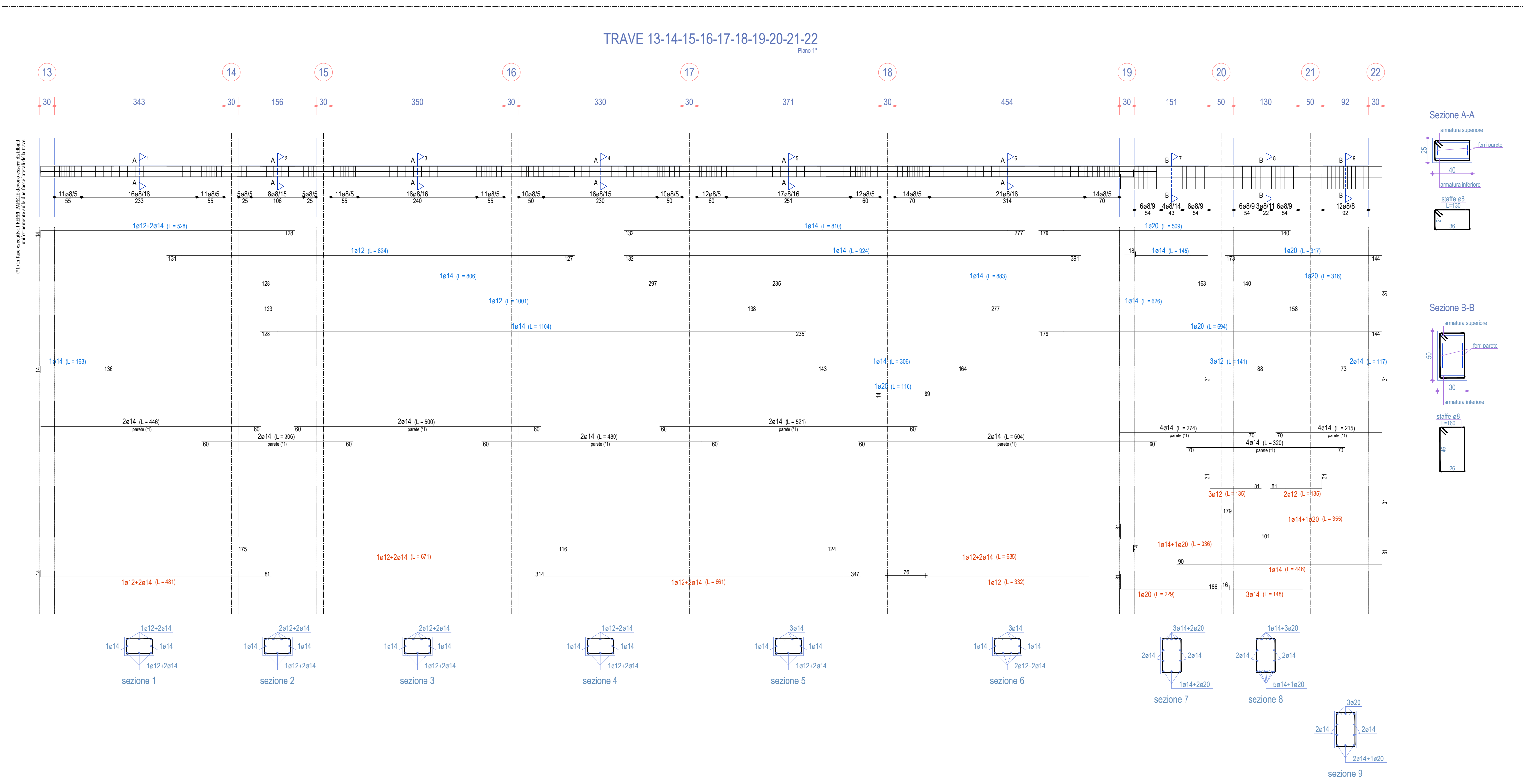

Scala: 1/50

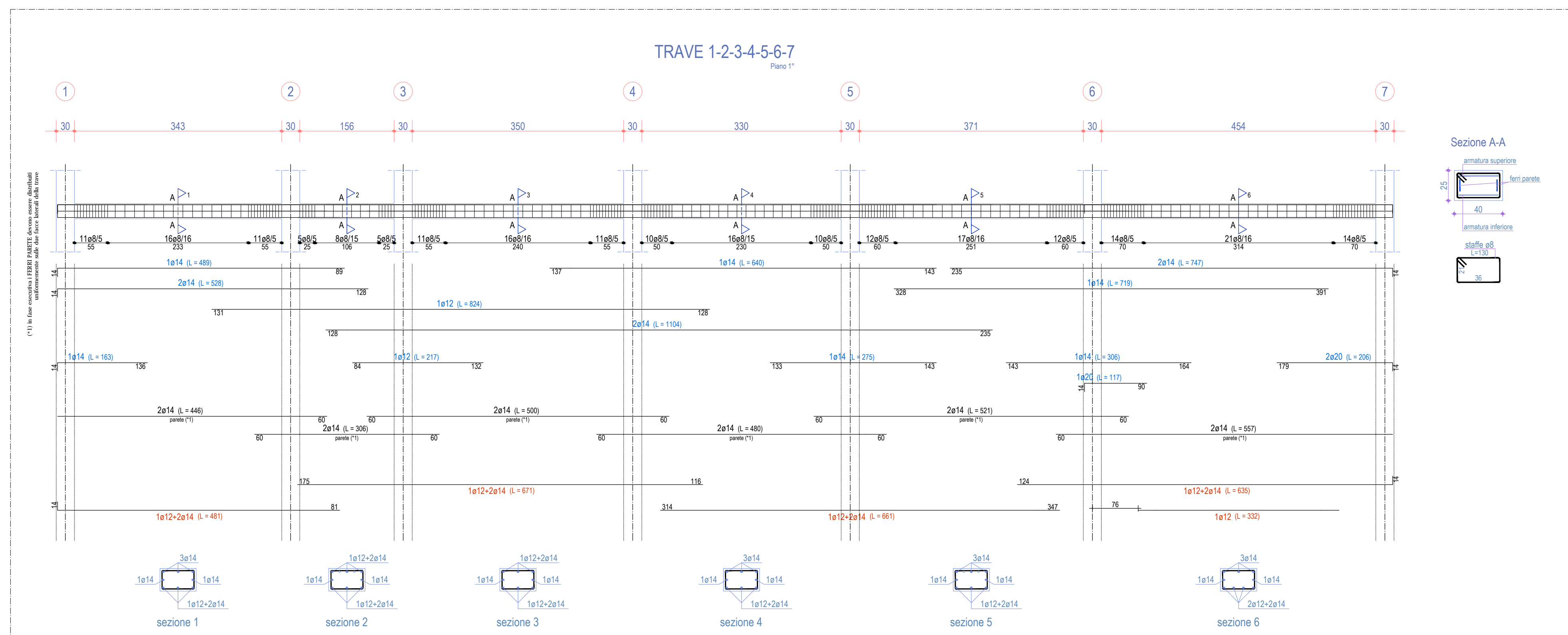

Scala: 1/50